

デッサン デザイン 油画 水彩 芸大・美大受験 夏期講習会

水戸市 美術予備校

2020
7.23 (木) → 8.23 (日)



対象 高校1、2、3年生、高卒生

授業時間 14:00～20:00 / 17:00～20:00 の日程から選択

授業期間 授業料 / 選択制 複数選択可

生徒たちが通いやすいスケジュールを優先的に検討してスケジュールを組み上げました。

	14:00～20:00	17:00～20:00
A期: 7/23(木)～26(日) 4日間	□ 16,000円	□ 12,000円
B期: 7/28(火)～8/2(日) 6日間	□ 24,000円	□ 18,000円
C期: 8/4(火)～8/9(日) 6日間	□ 24,000円	□ 18,000円
D期: 8/11(火)～8/16(日) 6日間	□ 24,000円	□ 18,000円
E期: 8/18(火)～8/23(日) 6日間	□ 24,000円	□ 18,000円
A-E期: 7/23(火)～8/23(日) 28日間	□ 84,000円	
新規申し込みの場合 申込料	□ 5,000円	

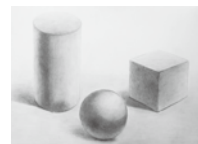

デッサン基礎



色彩構成



手のデッサン



自画像 油彩



デザイン



静物水彩

実技対策内容 デッサン 日本画 油絵 デザイン

芸大・美大入試について

芸大・美大の一般入試では、ほとんどの大学で実技試験と学科試験の両方を課す試験が実施されます。学科試験と実技試験の配点比率は5:5となっています。ただし、教育学部・建築学部については学科が重視されます。

私立大学の実技試験は2～3時間・5～6時間で、国立大学では、1～12時間となります。多くの大学がデッサンを実施し、その他に平面構成や立体構成、油絵や日本画(水彩)など、大学・学部によって試験の内容は大きく異なります。

実技対策校

国公立 東京芸術大学 / 筑波大学(芸術) / 長岡造形大学 / 茨城大学(教育) / 金沢美術工芸大学

私立 多摩美術大学 / 武蔵野美術大学 / 東京造形大学 / 女子美術大学 / 東北芸術工科大学 / 京都造形芸術大学 / 東京工芸大学

デッサン経験がなく不安な方へ

中央美術研究所に来られる生徒さんは、美術部でもなく一度もデッサンをしたことが無いといった人がほとんどです。

一般大学の受験勉強と同様、経験を積み上げていくことで上手くなります。デッサンの指導は鉛筆の使い方から丁寧に教えますのでご安心下さい。

実技 参考作品

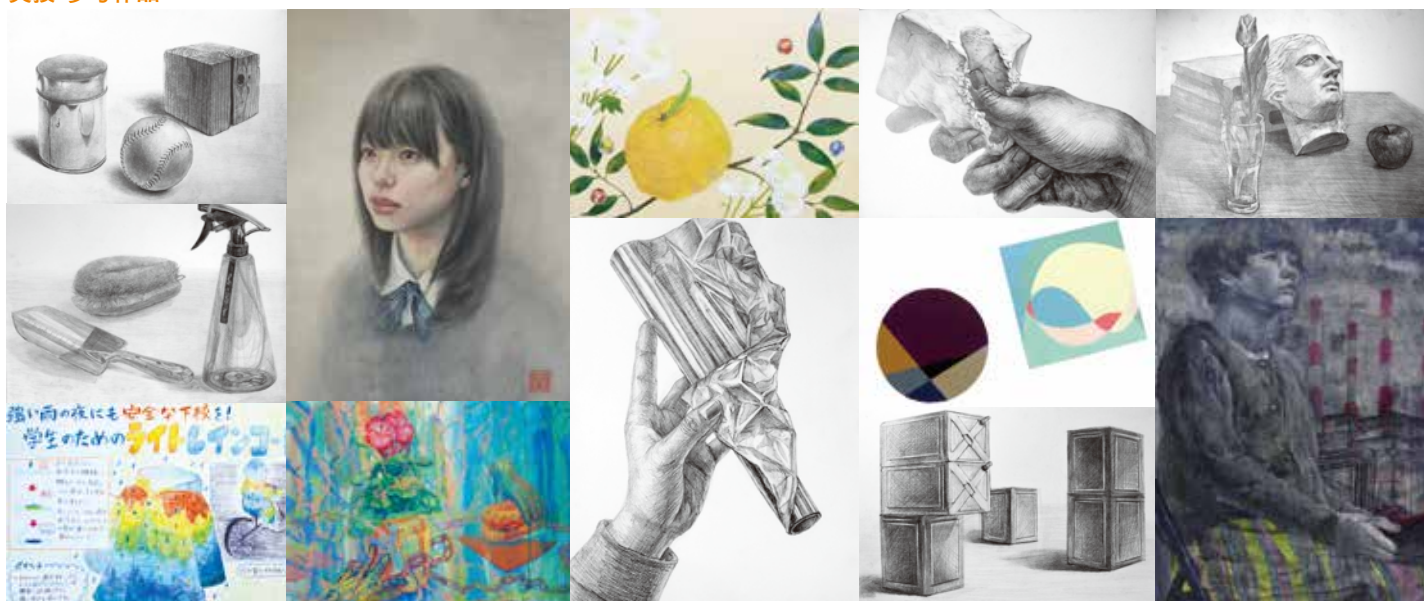

1、お問い合わせ

中央美術研究所に直接お越しいただくか、お電話ください。

2、見学、相談

受講生本人様とご相談させていただきます。

将来どんな仕事をしたいか、希望大学、希望コース、学力などをお聞きし、実技対策の方針を検討します。

※具体的な希望が決まっていなくても構いません。

受付時間： 月～金 /14:00～20:00 土 /12:30～14:30 ※日曜・祝日は休講日のため、受付していません

3、申込手続き

夏期講習会 申込書に必要事項を明記のうえ、中央美術研究所まで直接お持ちください。

※電話、FAX での申込みは出来ませんのでご了承ください。

4、授業料納入 | 納入期限：2020年7月18日

夏期講習会 授業料と新規申込みの場合は申込み料（5,000円）を合わせて下記口座にお振込み頂くか、中央美術研究所まで直接お持ちください。 ※必ず申込み書に記載した名義でお振込みください。

振込口座
 振込先銀行 / 常陽銀行 普通預金 菅谷支店 (スガヤシテン)
 口座番号 / 1704928
 口座名義 / 中央美術研究所 代表 青木航太 (アオキ コウタ)

- 注意事項
- ◎ 一旦納入された授業料は原則として返金できませんので、ご了承ください。
 個人的な理由による欠席などに関しましては授業料の返金は一切行いません。
 - ◎ 授業料には個人で使用する画材、教材、など授業にかかる費用は含まれません。

- 受付場所： 中央美術研究所
- 受付期間： 2020年7月1日 (水)～7月20日 (土)
- 受付時間： 月～金 /14:00～20:00
 土 /12:30～16:00 ※日曜・祝日は休講日のため、受付していません



中央美術研究所

CHUO ART INSTITUTE

〒310-0011

茨城県水戸市三の丸2-1-23 中村屋ビル2F

TEL&FAX 029-226-6884

JR常磐線 水戸駅北口 徒歩3分
 ※ 弊社は駐車場はございませんので、公共交通機関または近隣の有料駐車場をご利用ください。

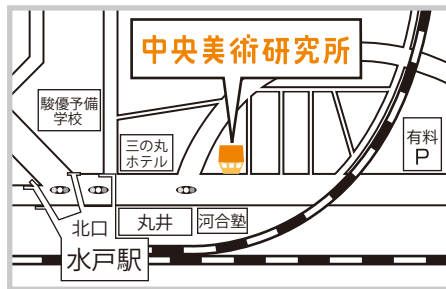

2020 夏期講習 申込書

申込期 <input checked="" type="checkbox"/>	14:00～20:00 / 17:00～20:00
A期： 7/23～26	<input type="checkbox"/> 16,000円 <input type="checkbox"/> 12,000円
B期： 7/28～8/2	<input type="checkbox"/> 24,000円 <input type="checkbox"/> 18,000円
C期： 8/4～8/9	<input type="checkbox"/> 24,000円 <input type="checkbox"/> 18,000円
D期： 8/11～8/16	<input type="checkbox"/> 24,000円 <input type="checkbox"/> 18,000円
E期： 8/18～8/23	<input type="checkbox"/> 24,000円 <input type="checkbox"/> 18,000円
A-E期： 7/23～8/23	<input type="checkbox"/> 84,000円

新規申し込みの場合 申込料 5,000円

キリトリ線

氏名

〒 TEL.

現住所

出身高校名

学年(○印)

1年 2年 3年 既卒

年卒業

保護者氏名



受講費合計

円

・ 申込日 / 授業料納入日

授業料納入方法 直接持参 銀行振込 名義